3T-COMPONENTS GmbH & Co.KG

Intelligente Antriebe & Steuerungen für Rollladen/-Markisen

Montage- und Bedienungsanleitung

Anweisungen und Hinweise für die Installation und die Bedienung

Achtung:
Für die Sicherheit von Personen ist es wichtig, sich an diese Anweisungen zu halten. Die vorliegende Anleitung für zukünftiges Nachschlagen aufbewahren.

Funk-Handsender HS1 / HS5 / HS15

ROLLLADENMOTOREMARKISENMOTOREFUNK-STEUERUNGENZEITSCHALTUHREN
ROLLLADENSCHALTERSCHALTERMATERIALSTEUERUNGSTECHNIKHAUSAUTOMATION
ROLLADENAUTOMATISIERUNGROLLADENANTRIEB-KOMFORTABEL-SICHER
MECHANISCHE-ROHRMOTORENROLLLADENFUNKSTEUERUNG

3T Components GmbH & Co.KG | Bahnhofstr. 34 55578 Wallertheim
Tel: +49 (0) 6732 6000369 | Fax: +49 (0) 6732 6005430
info@3t-components.de | www.3t-components.de
WEEE-Reg.-Nr.: DE 77028333

Funktionsübersicht

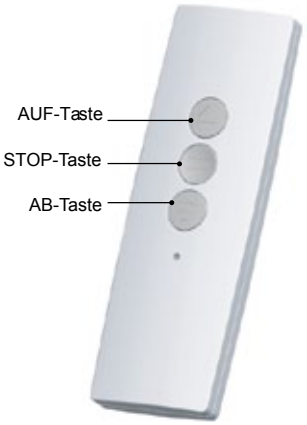

HS1

1-Kanal-Handsender

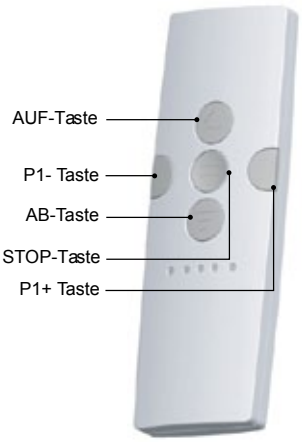

HS5

5-Kanal-Handsender

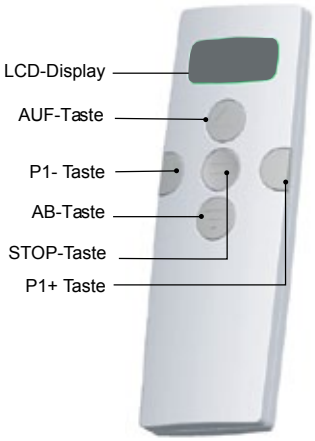

HS15

15-Kanal-Handsender

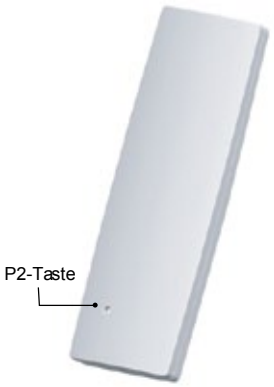

Rückseite der Sender
HS1 / HS5

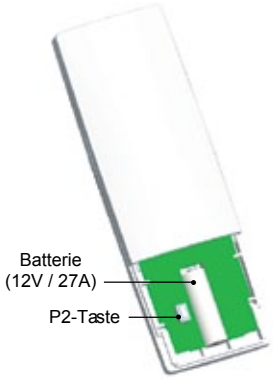

Batteriefach der Sender
HS1 / HS5

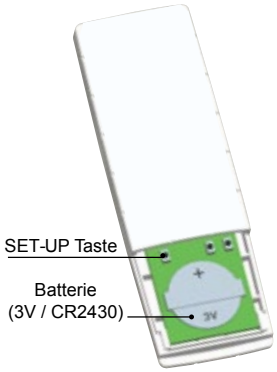

Batteriefach des Senders
HS15

Technische Daten

Eingangsspannung	12V (HS1 + HS5) / 3V (HS15)
Frequenz	433,92MHz ± 100KHz
Senderleistung	10 mW
Betriebstemperaturbereich	-10°C bis +50°C
Reichweite	ca. 30 Meter im Innenbereich / 200 Meter im Außenbereich
Batterietyp	12V / 27A (HS1 + HS5) 3V / CR2430 (HS15)

Technische Hinweise

- HS5 / 5-Kanal-Handsender:

  Jedes Anzeige-Licht steht für einen Kanal. Durch Drücken der Taste P1+ oder P1- können die gewünschten Kanäle ausgewählt werden. Anschließend Handsender auf Funkmotor oder Funkempfänger einlernen. Zum Schalten des Gruppenkanals (alle eingelernten Motore bzw. Empfänger) die P1+ oderP1- Taste drücken bis alle Anzeige-Lichter leuchten.

- HS15 / 15-Kanal-Handsender:
  Jede Nummer auf dem LCD-Display steht für einen Kanal. Durch Drücken der Taste P1+ oder P1- können die gewünschten Kanäle ausgewählt werden. Anschließend Handsender auf Funkmotor oder Funkempfänger einlernen. Zum Schalten des Gruppenkanals (alle eingelernten Motore bzw. Empfänger) die P1+ oder P1- Taste drücken bis Kanal 0 erscheint.

Mehrere Funkmotore oder Funkempfänger können mit gleichem Sendekanal zu einer Gruppe programmiert werden.

Sender nicht Feuchtigkeit aussetzen oder beschädigen. Wenn die Reichweite des Senders nachlässt, sollte die Batterie gewechselt werden.

Montage- und Bedienungsanleitung / ***Funk-Handsender HS1 / HS5 / HS15***

Wichtig beim Einlernen , Ändern, Hinzufügen oder Löschen von Handsendern:
Es darf nur ein betreffender Motor auf Spannung geschaltet werden.

Einlernen des Handsenders auf 3T-Funkmotor Typ R

Programmierung (Drücken der Tasten) muß innerhalb 10 Sek. erfolgen, ansonsten geht der Motor in seinen Ursprungszustand zurück.

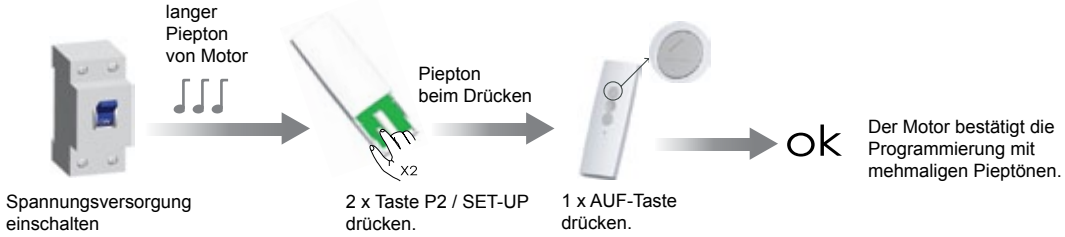

Drehrichtung des Funkmotors ändern:

Programmierung (Drücken der Tasten) muß innerhalb 10 Sek. erfolgen, ansonsten geht der Motor in seinen Ursprungszustand zurück.

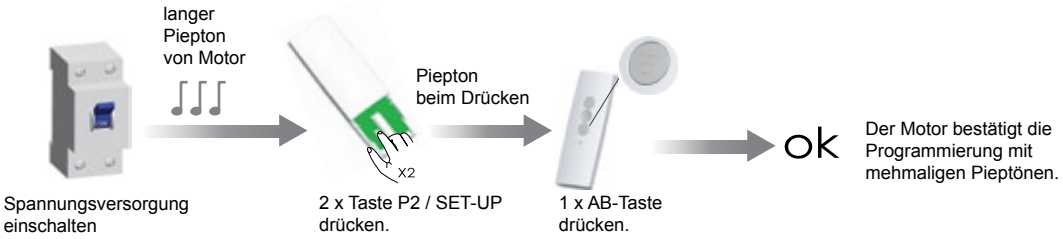

Einlernen eines weiteren Handsenders:

Programmierung (Drücken der Tasten) muß innerhalb 10 Sek. erfolgen, ansonsten geht der Motor in seinen Ursprungszustand zurück.

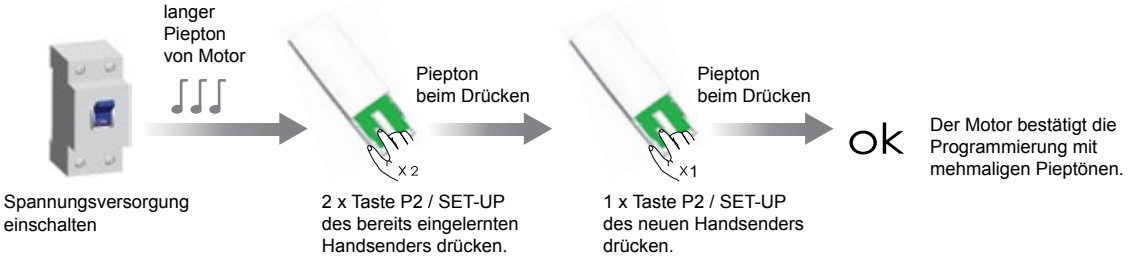

Handsender löschen:

Programmierung (Drücken der Tasten) muß innerhalb 10 Sek. erfolgen, ansonsten geht der Motor in seinen Ursprungszustand zurück.

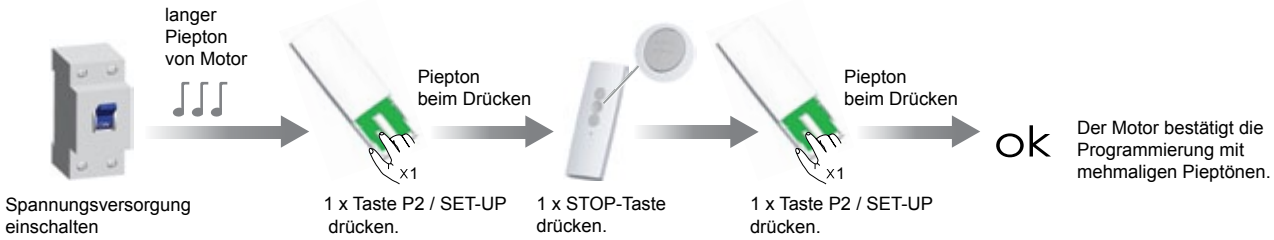

3T-COMPONENTS GmbH & Co.KG

Die Interpretation von Leistung

Intelligente Antriebe & Steuerungen für Rollladen/-Markisen

HOTLINE

06732 6000369

3T Components GmbH & Co.KG
Bahnhofstr. 34 - 55578 Wallertheim
Telefon : +49 (0) 6732 6000369
Telefax : +49 (0) 6732 6005430

info@3t-components.de
www.3t-components.de

3T- Funksteuerungen - Vorteile im Überblick

- Innovative Technik
- Einfache Installation
- Ideale Funk-Technik für Rollläden und Markisen
- Qualität mit 2 Jahren Garantie
- Mehr Sicherheit
- Mehr Komfort
- Kompetente Technische Hotline